

Les tutos des infirmiers

## CONSULTER ET COMPLETER UN DOSSIER MEDICAL

### Sommaire

<b>1. INTRODUCTION .....</b>	<b>2</b>
1.1 A QUOI SERT CE DOCUMENT ? .....	2
1.2 A QUOI SERT LE DOSSIER MEDICAL PARTAGE ? .....	2
<b>2. COMPLETER UN DOSSIER MEDICAL PARTAGE .....</b>	<b>3</b>
2.1 MOTIF DE SOIN .....	4
2.2 TRAITEMENT .....	4
2.3 ÉVALUATION D'AUTONOMIE .....	6
2.4 DOCUMENT .....	7
<b>3. CONSULTER UN DOSSIER MEDICAL PARTAGE .....</b>	<b>8</b>

# 1. Introduction

---

## 1.1 A quoi sert ce document ?

Ce document vous présente les principales étapes pour consulter et compléter un dossier médical.

Ce tuto est vraiment détaillé pour répondre à toute question. En pratique, **consulter et compléter un dossier médical pour un patient prend moins de deux minutes.**

## 1.2 A quoi sert le dossier médical partagé ?

Sur l'application, vous pouvez consulter et compléter le dossier médical partagé de vos patients !

- Dans le dossier médical partagé, vous retrouvez le **motif de soin**, les **traitements**, les **évaluations d'autonomie** et les **documents** concernant votre patient : c'est l'objet de ce tuto !
- Vous avez également la possibilité d'utiliser Monali pour compléter les **antécédents** du patient, effectuer des **transmissions ciblées**, utiliser un **programme de soins** et renseigner les **constantes**. Nous verrons ces fonctionnalités dans un prochain tuto.

Pour cette formation, nous allons nous concentrer sur le dossier médical partagé !

Dans un premier temps nous verrons comment ajouter des données et des informations dans le dossier médical puis nous verrons ensuite comment simplement le visualiser quand il contient des informations.

## 2. Compléter un dossier médical partagé

Nous allons vous accompagner à consulter et compléter un dossier médical partagé :

***Vous consultez et complétez un dossier médical partagé : Application Web ou mobile***

- Vous vous rendez sur l'application **TopVitale** afin d'ouvrir **TopSoins** sur le patient de votre choix (ou sur le logiciel Topaze dans le dossier médical du patient). Ce tuto vous formera à l'utilisation de **l'application sur mobile**.
  - Cliquez sur « Dossiers »



- Vous êtes désormais sur le dossier de votre patient. Vous avez accès à :
  - Ses antécédents, transmissions ciblées, programme de soins et constantes que nous détaillerons dans le prochain tuto
  - Son dossier médical : cliquez dessus puis cliquez sur « + » pour ajouter des informations :

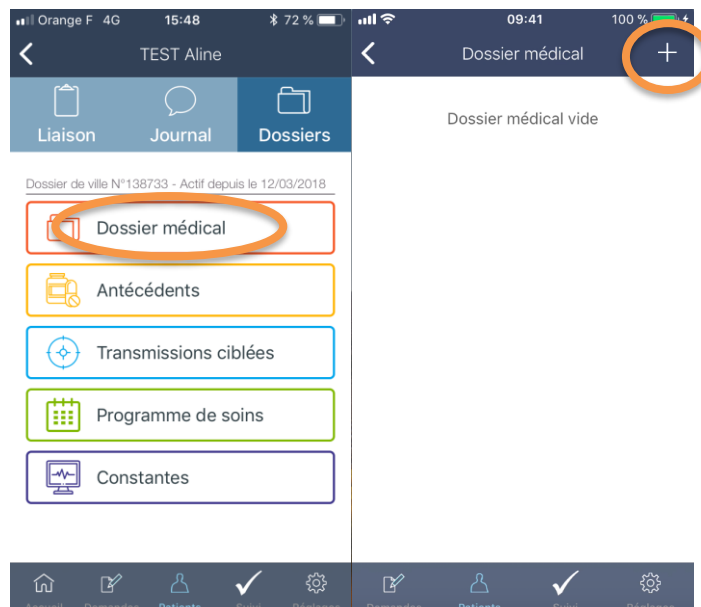

## 2.1 Motif de soin

Commençons par le motif de soin : vous en ajouter un : taper votre texte puis cliquez sur « ok » pour valider.

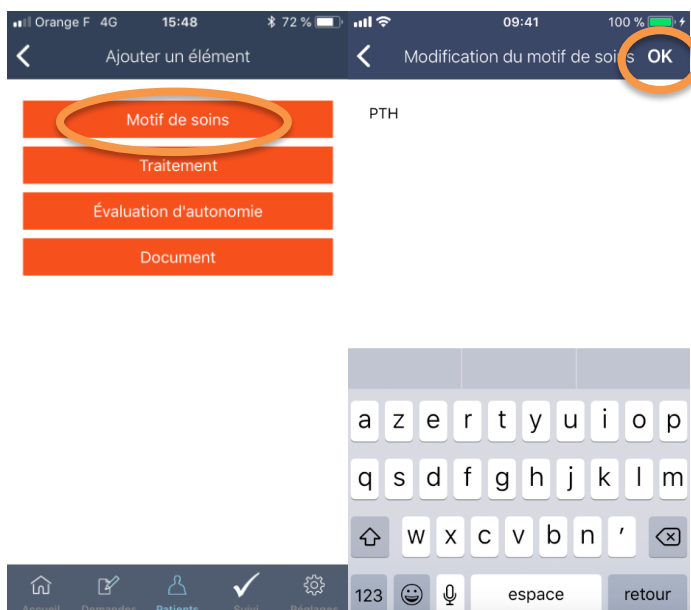

## 2.2 Traitement

Vous pouvez ajouter des traitements pour cela :

- Retournez sur le dossier médical, puis sélectionnez l'onglet « traitement »
- Remplissez dans le champ le traitement du patient :

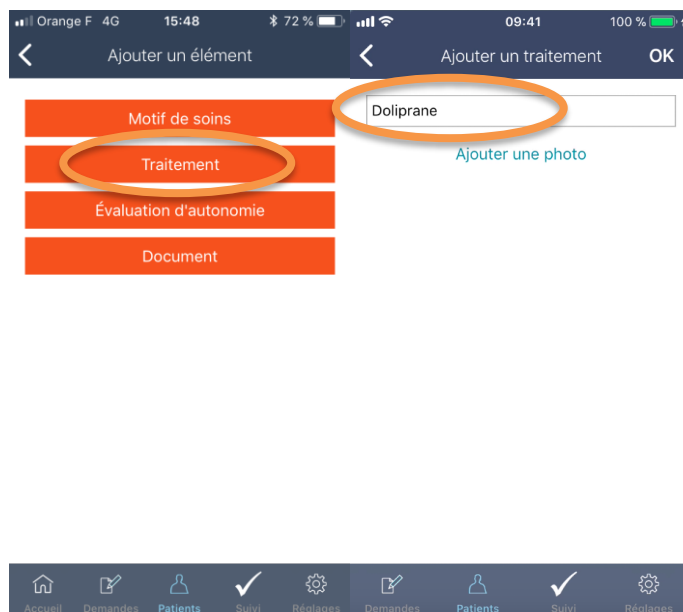

- Vous pouvez ajouter une photo : un document, une ordonnance, un résultat d'analyse... en rapport avec ce traitement
  - Cliquez sur « ajouter une photo »
  - Cliquez sur « Prendre une photo » ou choisissez une photo de votre téléphone : cliquez sur « Importez depuis la bibliothèque »

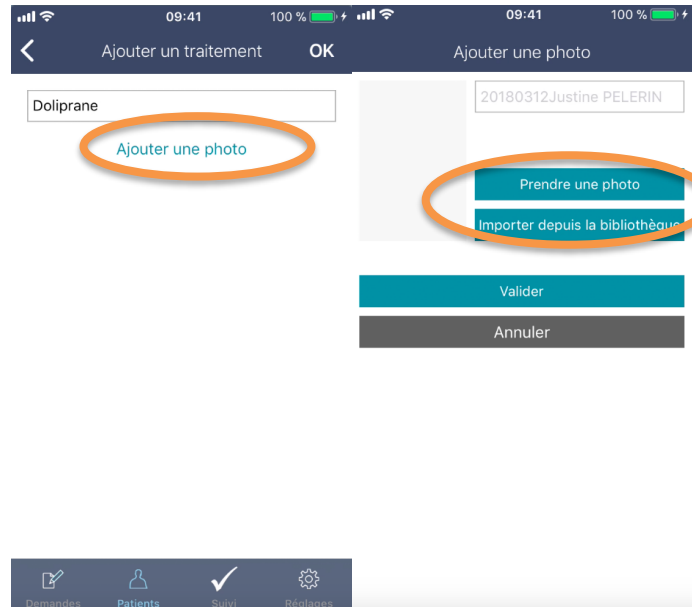

- Vous pouvez nommer cette photo en tapant le titre dans le champ.
- Validez en cliquant sur « ok » pour enregistrer le traitement :

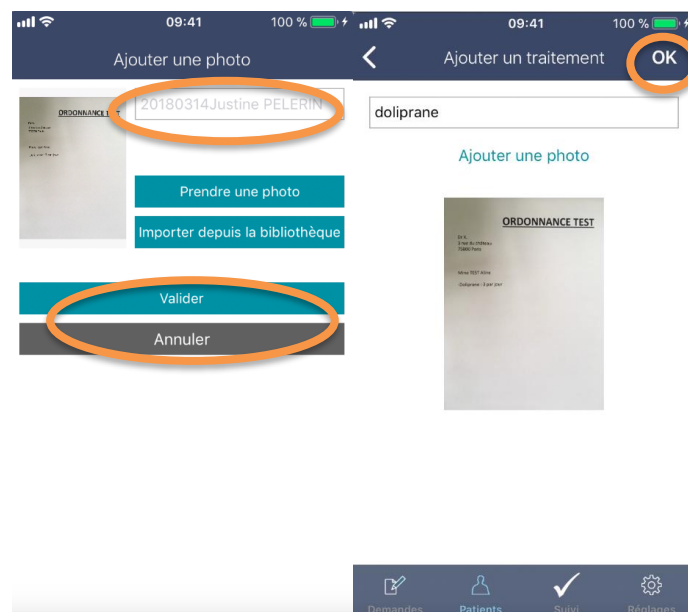

## 2.3 Évaluation d'autonomie

Vous pouvez évaluer l'autonomie de votre patient, pour cela :

- Retournez sur le dossier médical, puis sélectionnez l'onglet « Évaluation d'autonomie »
- Cliquez sur la pastille de couleur pour chaque critère selon le code couleur suivant :
  - Vert : Patient autonome
  - Orange : Patient peu autonome
  - Rouge : Patient non autonome

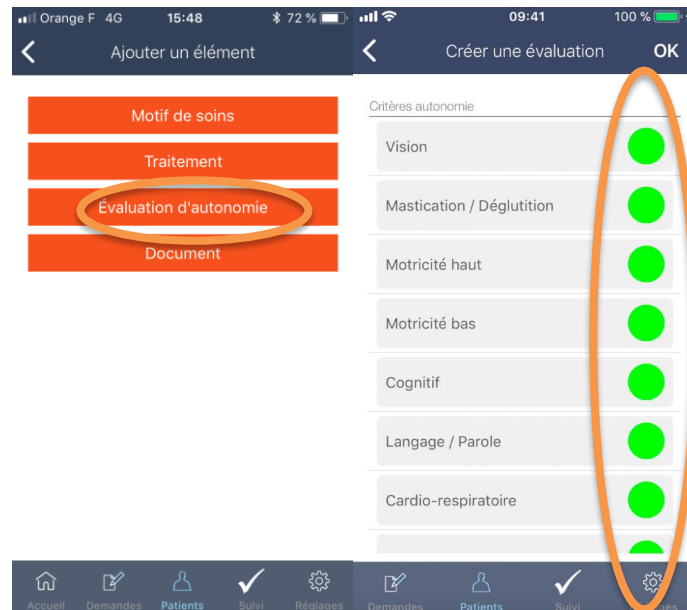

- Vous pouvez évaluer des risques infirmiers : pour cela, cliquez sur le bouton au bout de la ligne qui représente un risque selon vous.
- Cliquez sur « OK » pour valider :

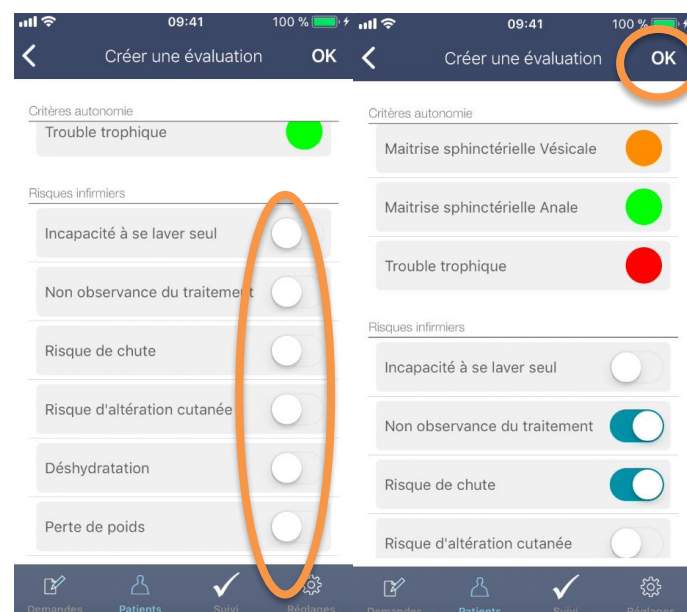

## 2.4 Document

Vous pouvez ajouter un document concernant votre patient, pour cela :

- Retournez sur le dossier médical, puis sélectionnez l'onglet « Document »
- Vous pouvez ajouter une photo : Cliquez sur « Prendre une photo ou choisir une photo de votre téléphone : cliquez sur « Importez depuis la bibliothèque »

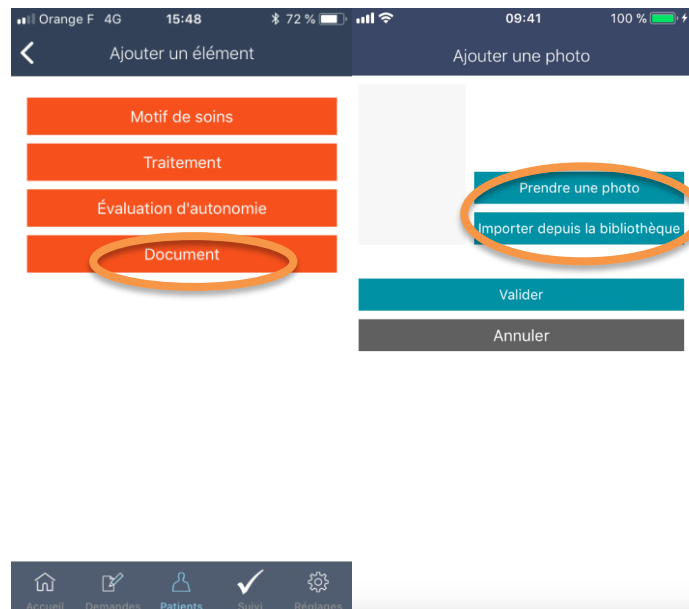

- Prenez la photo ou importez-la depuis votre téléphone puis cliquez sur « Valider »
- Nommez le document puis cliquez sur « OK » pour enregistrer

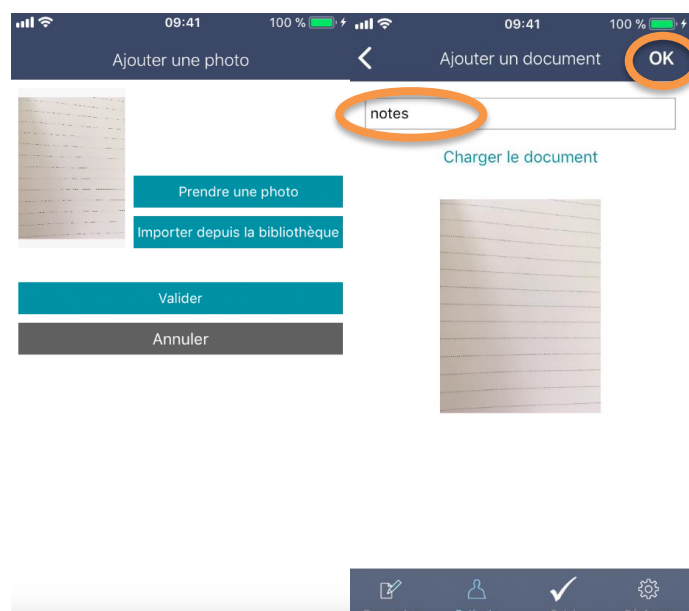

### 3. Consulter un dossier médical partagé

Le dossier médical du patient est partagé avec tous les professionnels de santé du patient.

Vous pouvez aussi le consulter facilement :

- Sélectionnez l'onglet « Accéder aux dossiers patients » dans le menu principal ou l'onglet « Patients » dans le menu en bas
- Cliquez sur « Dossiers »

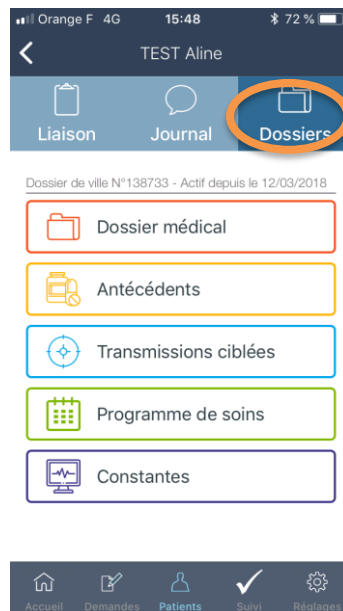

- Le dossier médical s'affiche désormais, vous pouvez dérouler pour tout visualiser :





- Motif de soin et traitements :

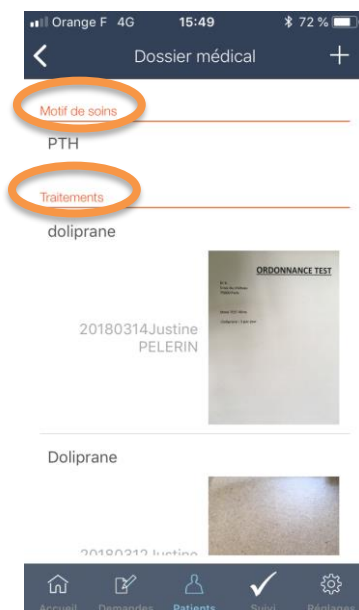

- Évaluation d'autonomie

Vous pouvez faire défiler les évaluations d'autonomie faites à différents moments en cliquant sur les flèches. Vous savez donc quand cette évaluation a été faite et par qui. Vous retrouvez le code couleur de l'évaluation de l'autonomie vu précédemment.

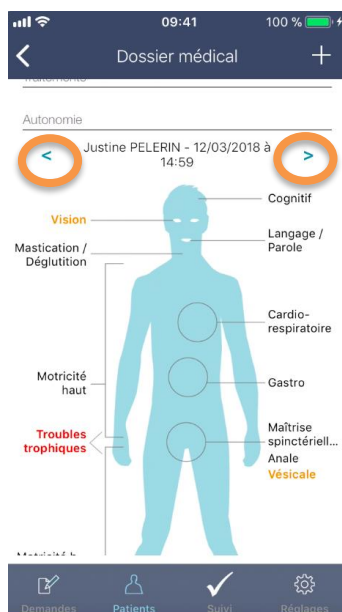

- Risques détectés et documents

Vous avez accès aux risques détectés et aux documents que vous pouvez consulter en cliquant dessus :

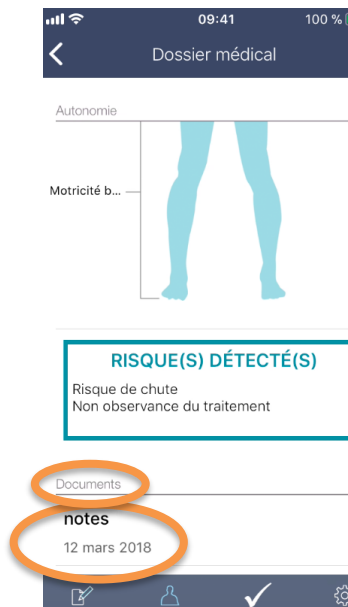

- Vous savez maintenant comment consulter et compléter un dossier médical partagé pour votre patient sur Monali !

A bientôt pour une nouvelle formation !